

2022

LGS

LISELERE GEÇİŞ
SİSTEMİ



SINAV TARİHİ

5 HAZİRAN 2022

SORU SAYISI ve SINAV SÜRESİ



Sınav Süresi

155

dk.

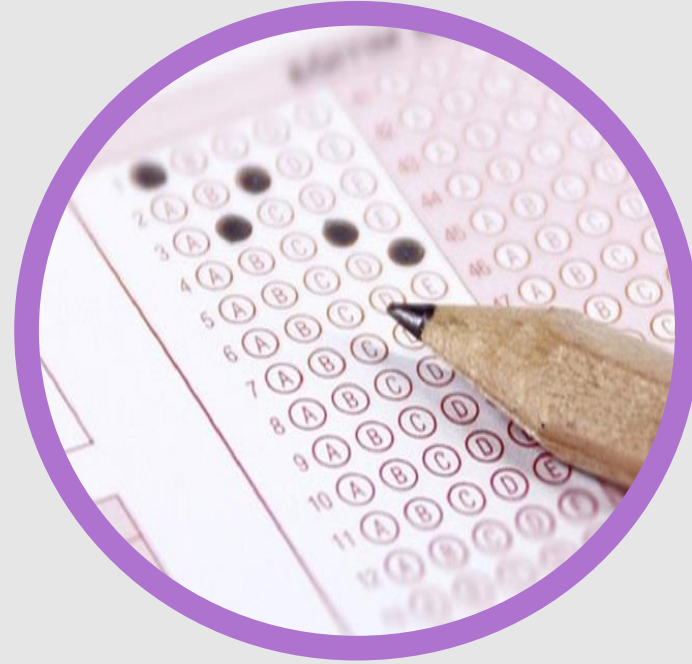

Soru Sayısı

90

HANGİ DERSTEN KAÇ SORU ÇIKACAK?

Log
o

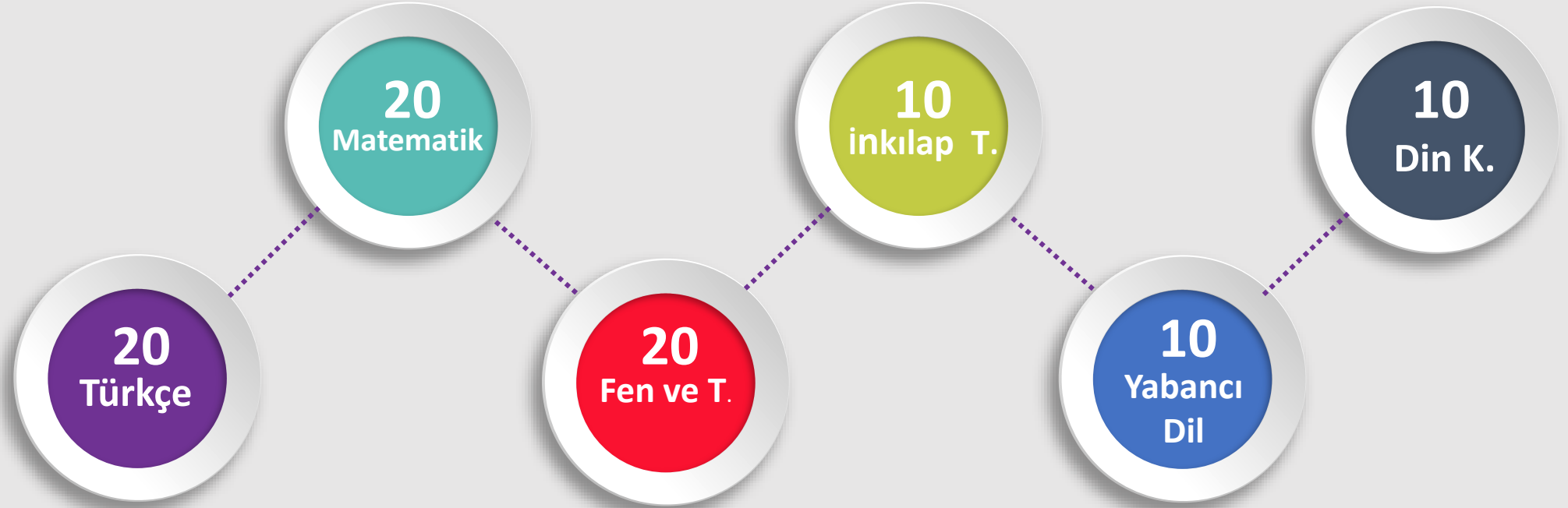

TESTLERİN KATSAYILARI?

TÜRKÇE

4

MATEMATİK

4

FEN VE TEKNOLOJİ

4

İNKILÂP TARİHİ

1

DİN KÜLTÜRÜ

1

YABANCI DİL

1

Sınav Soruları Hangi Sınıflardan Olacak?

8

8. Sınıf

SORULAR NASIL OLACAK?

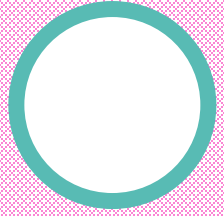

A

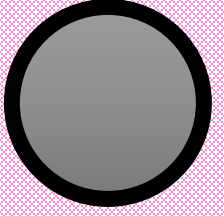

B

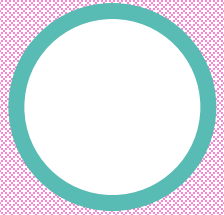

C

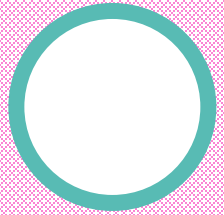

D

*Sorular çoktan seçmeli
TEST şeklinde olacak.*

*3 yanlış cevap 1 Doğruyu
götürecek.*

SINAV KAÇ OTURUM OLACAK?

09
0



Sınav sayısal ve sözel bölümden oluşacak.



SINAV SÜRESİ VE BAŞLAMA SAATİ?



Sözel Bölüm				
Ders	Soru Sayısı	Toplam	Sınav Başlama Saati	Sınav Süresi
Türkçe	20	50	09.30	75 Dakika
İnkılâp Tarihi	10			
Din Kültürü ve A.B.	10			
Yabancı Dil	10			

SINAV SÜRESİ VE BAŞLAMA SAATİ?



Sayısal Bölüm				
Ders	Soru Sayısı	Toplam	Sınav Başlama Saati	Sınav Süresi
Matematik	20	40	11.30	80 Dakika
Fen ve Teknoloji	20			

SINAV ZORUNLU MU?



*Sınava isteyen öğrenciler
girecek, zorunlu
olmayacak.*



NOT:

BAŞVURU KILAVUZU YAYINLANDIKTAN
SONRA YEREL VE MERKEZİ
YERLEŞTİRME HAKKINDA
BİLGİLENDİRME YAPILACAKTIR.

